

Visita le scuole !!

Le scuole d'infanzia comunali e statali di Carpi saranno aperte alle famiglie nella mattinata di **sabato 20 gennaio 2024 dalle ore 9.00 alle ore 12.00**. Sarà possibile incontrare le insegnanti, visitare gli spazi esterni e interni, ricevere informazioni relative alla scuola.

ISTITUTO COMPRENSIVO CARPI NORD		https://www.compensivocarpinord.edu.it/
	S . NERI	https://www.compensivocarpinord.edu.it/pagine/scuola-dellinfanzia-s-neri
	ARCA DI NOE'	https://www.compensivocarpinord.edu.it/pagine/scuola-dellinfanzia-arca-di-noe
ISTITUTO COMPRENSIVO CARPI CENTRO		https://www.compensivocarpicentro.it/
	BERENGARIO	https://www.compensivocarpicentro.it/pagine/scuole-per-linfanzia-jacopo-berengario
	I GIRASOLI	https://www.compensivocarpicentro.it/pagine/scuola-per-linfanzia-i-girasoli
	MELONI	https://www.compensivocarpicentro.it/pagine/scuola-per-linfanzia-meloni
ISTITUTO COMPRENSIVO CARPI 2		https://www.iccarpi2.edu.it/
	ANDERSEN	https://www.iccarpi2.edu.it/pagine/infanzia-andersen
	AGORA'	https://www.iccarpi2.edu.it/pagine/infanzia-agor
	PASCOLI	https://www.iccarpi2.edu.it/pagine/infanzia-pascoli
ISTITUTO COMPRENSIVO CARPI 3		https://www.istitutocompensivocarpi3.edu.it/
	B. MUNARI	https://www.istitutocompensivocarpi3.edu.it/scuola-dellinfanzia-bruno-munari/
	N.MANDELA	https://www.istitutocompensivocarpi3.edu.it/scuola-dellinfanzia-nelson-mandela/

Info

Coordinamento Pedagogico tel. 059 649712

Ufficio Scuola tel 059 649707-708-709.

e-mail: coordinamento.pedagogico@terredargine.it <https://servizi06.terredargine.it/it>

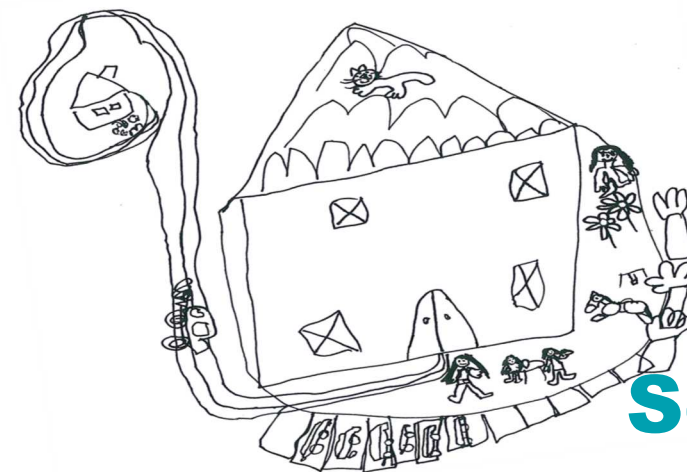

Unione delle
Terre d'Argine



Scuole d'Infanzia Iscrizioni

per l'anno scolastico 2024/2025

I bambini crescono in virtù delle esperienze che fanno, dell'interconnessione tra facoltà cognitive, emotive e relazionali; per questo, sostenere e incoraggiare il percorso di ogni bambino e bambina è il compito di ogni realtà educativa e scolastica.

(Progetto Pedagogico dei Servizi 0/6 Unione Terre d'Argine)

Dal 18 gennaio fino al 10 febbraio 2024 si raccoglieranno le domande per l'ammissione alle Scuole d'Infanzia comunali e statali del territorio di Carpi per l'anno scolastico 2024/2025.

Potrà essere presentata domanda per i **bambini nati dal 1° gennaio al 31 dicembre 2021**.

Le scuole d'infanzia **Arcobaleno, Peter Pan e Acquerello** accolgono anche i bambini nati **dal 1° gennaio al 31 agosto 2022**.

La scuola d'infanzia **Balena Blu** accoglie anche i bambini nati **dal 1° gennaio al 30 aprile 2022**.

Le scuole d'infanzia **statali**, accoglieranno eventuali domande per i bambini nati **dal 1° gennaio al 30 aprile 2022**, che saranno considerate a parte, e ordinate in graduatoria soltanto nel settembre 2024, verificata da parte degli organi competenti, l'esistenza di tutte le condizioni previste per l'eventuale accoglienza, così come indicato nella Nota Ministeriale n. 40055 del 12/12/2023

Come fare l'iscrizione

La domanda di iscrizione alle scuole d'infanzia comunali o statali, dovrà essere presentata online entro il 10 febbraio 2024 accedendo al sito istituzionale www.terredargine.it

Per accedere ai servizi online della Pubblica Amministrazione è obbligatorio l'uso dell'identità digitale SPID

E' interesse della famiglia **compilare la domanda con tutti i dati richiesti** per avere l'assegnazione completa e corretta del punteggio.

Su quanto dichiarato saranno effettuati controlli ai sensi del DPR 445/2000. In caso di dichiarazioni non veritiere il punteggio sarà rettificato con una penalizzazione e potrà inoltre essere revocata l'assegnazione del posto.

I genitori possono esprimere fino a quattro preferenze tra scuole comunali e statali graduandole in ordine di priorità. **La scelta di una scuola nella zona di residenza della famiglia sarà premiata con l'assegnazione di un punteggio maggiorato.**

La preferenza espressa è indicativa, ma non vincolante per l'assegnazione del posto.

Nel caso in cui le scuole richieste non fossero disponibili, sarà comunque proposta una scuola alternativa

Ammissione

Alle domande presentate entro i termini stabiliti sarà attribuito un punteggio sulla base di criteri, approvati con delibera della Giunta dell'Unione delle Terre d'Argine n. 145 del 07-12-2021, che tengono conto della situazione del nucleo familiare, del lavoro dei genitori e della disponibilità dei nonni nella cura dei bambini.

Gli elenchi ordinati dei richiedenti per ogni scuola saranno pubblicati **dal 4 marzo al 9 marzo 2024** presso il settore Istruzione dell'Unione, le sedi degli Istituti Comprensivi di Carpi e sul sito dell'Unione www.terredargine.it

Nello stesso periodo le famiglie, nel caso di modifiche intervenute successivamente alla presentazione della domanda, potranno presentare per iscritto eventuali ricorsi, motivati e corredati da idonea documentazione, per la richiesta della variazione del punteggio assegnato.

L'assegnazione dei posti, in via definitiva, sarà disposta entro il 30 marzo 2024.

Relativamente agli adempimenti vaccinali si ricorda che, come previsto dalla legge, i Dirigenti scolastici invieranno l'elenco degli iscritti alle aziende sanitarie locali territorialmente competenti, entro aprile 2024. Si specifica inoltre che la mancata regolarizzazione della situazione vaccinale dei minori comporta la decadenza dall'iscrizione alla scuola dell'infanzia.

Le eventuali domande non accolte formeranno una lista d'attesa, suddivisa per età, cui si attingerà per la copertura dei posti che si renderanno eventualmente vacanti in caso di rinunce o dimissioni di bambini già ammessi.

Le scuole d'infanzia

Tutte le scuole garantiscono l'apertura dalle 9.00 alle 16.00.

L'orario anticipato, dalle 7.30 alle 9.00, può essere richiesto solo per ragioni legate all'attività lavorativa dei genitori.

*Solo nelle scuole preceduto dall'asterisco * potrà essere effettuato l'orario prolungato dalle 16.00 alle 18.00 (ritiro entro le 18.15).*

N.B. Il servizio di prolungamento orario, oltre le ore 16.00, è a pagamento; sarà attivato quando verrà raggiunto il numero minimo di 7 iscrizioni per struttura e nel rispetto del regolamento e delle normative vigenti e successivi aggiornamenti.

Scuole d'infanzia Comunali e Statali

ZONA NORD: a nord di via Tre Ponti, viale Manzoni, via Giovanni XXIII, via Guastalla			ZONA CENTRO : tra le vie Tre Ponti, viale Manzoni, via Giovanni XXIII, via Guastalla e le vie Nuova Ponente, Lenin, C. Max, via A. Moro		
Arca di Noè	Via Bezzecca 2	059-683567	*Arcobaleno	Via Baden Powel	059-642627
*Bruno Munari	Via Albertario 48	059-686972	Berengario	Via Tintoretto 22	059-686462
*Balena Blu (comunale convenzionata)	Via Rossellini 1	059-660566	*I Girasoli	V.le N. Biondo	059-681828
Nelson Mandela	Via Martiri di Fossoli 35	059-686842	Pegaso	Via Plauto 6	059-692089
*Coccinella	Via Cacciatore 6 Fossoli	059-660602	*Zigo Zago	Via Benassi 22	059-686969
Acquerello	Via Zanoni 8 Cortile	059-662434	ZONA SUD : a sud di nuova Ponente, via Lenin, via C Marx e via A. Moro		
*Peter Pan	Via Albertario 46	059-686690	*Andersen	Via Montecarlo 2-B	059-696875
*Sergio Neri	Via Magazzino 21	059-680446	*Agora'	Via Atene 3	059-695508
			*Le Chioccioline	Via Adamello 5	059-696257
			*Meloni	Via Meloni di Quartirolo 5	059-692365
			*Pascoli	Via G. Pascoli 32	059-693264

Scuole d'infanzia Autonome

* Caduti in Guerra	Gargallo, via Chiesa di Gargallo 12 tel. 059/663056
* Figlie della Provvidenza	Santa Croce, via Bollitora Interna 205 tel. 059/664028
* Matilde Capello	Santa Croce, trav.sa San Giorgio 41 tel. 059/664015
* Sacro Cuore	Carpi, via Santa Chiara 20 tel. 059/688124
* Mamma Nina	Fossoli, via Mar Ionio 6 tel. 059/660630
* Aida e Ugo Bassi	Budrione, via Budrione-Miglianina 42 tel. 059/661856
* Casa dei Bambini di Mary Poppins	Carpi Via San Giacomo, 24 tel. 059/654335

⇒ Le domande indirizzate alle scuole d'infanzia autonome dovranno essere presentate direttamente alla scuola scelta